



OPRACOWANIE
inż. Ireneusz Kuśmierski
upr. budowlane UAN4224/112/85/85
upr. konserwatorskie Ds.4160-1/09/09

Investor:

Powiatowa Stacja Sanitarno-
Epidemiologiczna
Pl. Kilińskiego 10
05-300 Mińsk Mazowiecki
Gmina Mińsk Mazowiecki

Nazwa projektu: Prace
 remontowo-konserwatorskie w siedzibie
 Miejskiej Stacji Sanitarno-Epidemiologicznej
 znajdującej się w zabytkowym budynku
 Miejskiego Domu Urzędu Powiatowego
 położonego na działce o nr ew. 1969 w
 ul. Mazowieckiej polegające na
 wykonaniu remontu i modernizacji
 w tym: odczynienie i odnowienie
 elementów elewacji zewnętrznej, w
 tym: wymianę stolarki okiennej,
 drzwiowej, wykonanie izolacji
 termicznej, naprawę tynków z
 wyłączeniem i odnowieniem elementów
 architektonicznych fasady, malowanie
 powierzchni farbami emaliami oraz
 malowanie dachu z rynnowaniem i
 robótami blacharskimi.

Kat. XII

poddasze

Numer projektu	0001
----------------	------

Data	09.02.2019r.
------	--------------

Krešlil	Autor
---------	-------

A03

Skala	1 : 100
-------	---------

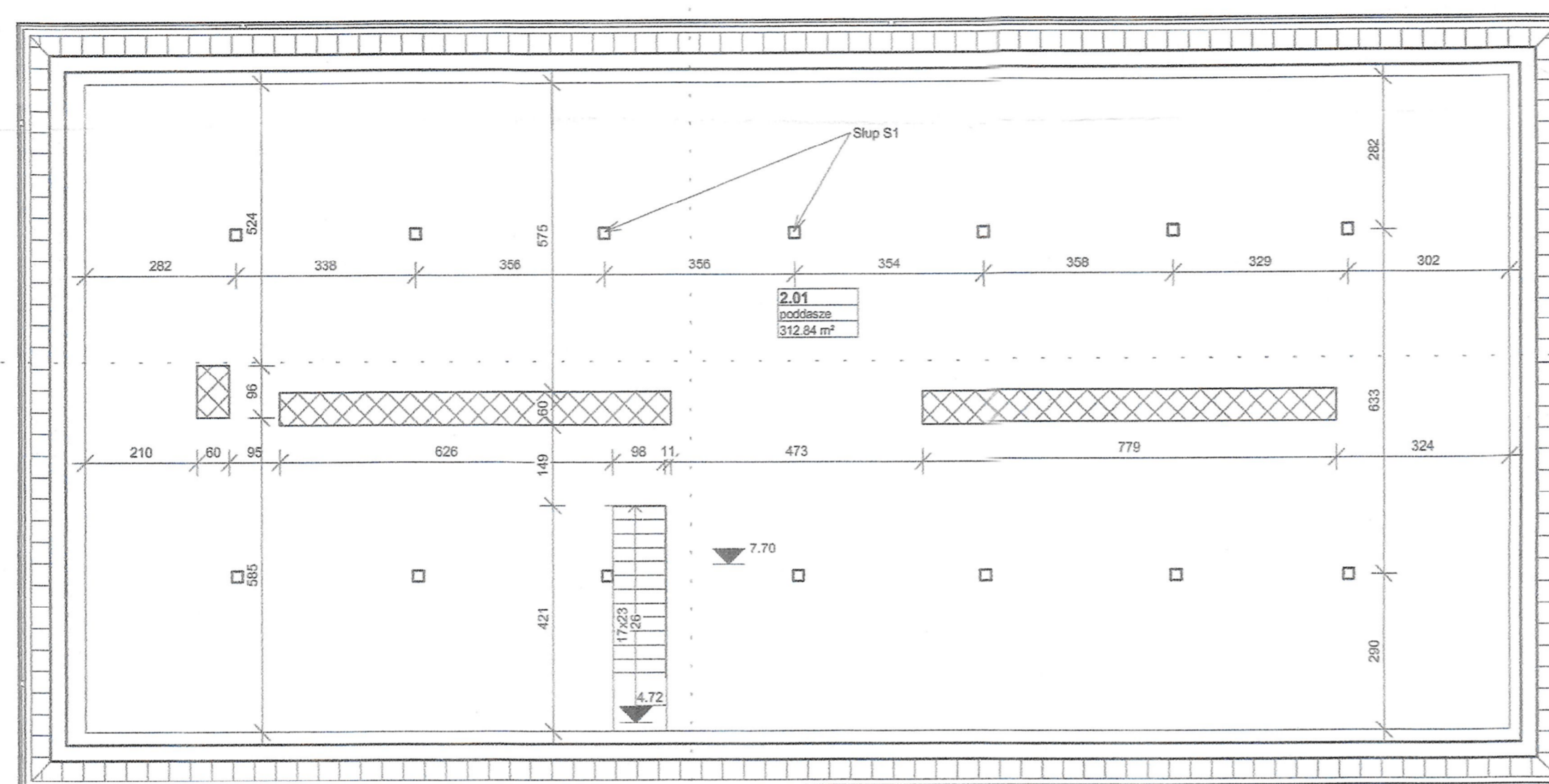

Stwierdzam zgodność
z oryginałem

Dyrektor
Powiatowej Stacji Sanitarno-Epidemiologicznej
w Młinsku Mazowieckim
[Signature]
dr n. med. Dorota Ziuzia-Lipiec

Zestawienie pomieszczeń poddasza		
Numer	Nazwa	Powierzchnia
2.01	poddasze	312 m ²

1 poddasze
1 : 100